

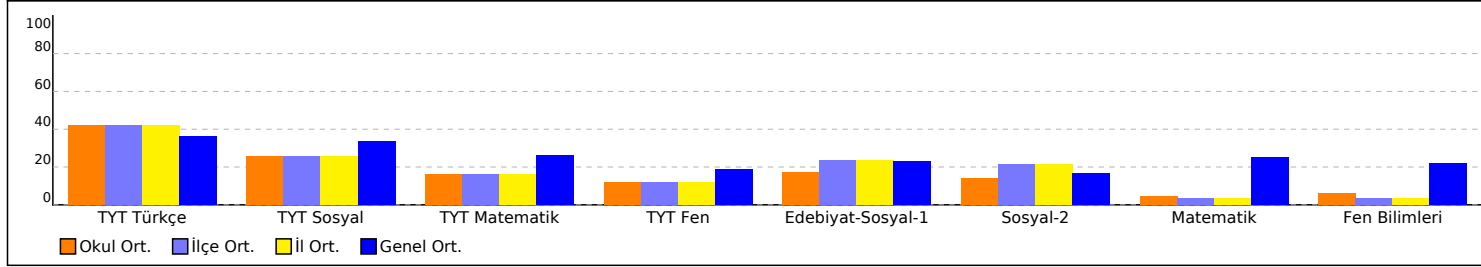

## OKUL TEST BAZLI NET LİSTESİ (SAY sıralı)

İL		İLÇE		OKUL												SINAV ADI												KATILIMLAR												
																												Okul	İlçe	İl	Genel									
SAMSUN		ALAÇAM		Alaçam Anadolu İmam Hatip Lisesi												11 SINIF PLATİN DES 02 - AYT FORMATI (OP01-11.05DES02)												24	114	114	8196									
Sıra	Ö.No	İsim	Sınıf	TYT Türkçe			TYT Sosyal			TYT Matematik			TYT Fen			Edebiyat-Sosyal-1			Sosyal-2			Matematik			Fen Bilimleri			Toplam			SÖZ			SAY			EA			
				D	Y	N	D	Y	N	D	Y	N	D	Y	N	D	Y	N	D	Y	N	D	Y	N	D	Y	N	D	Y	N	Puan	Okul	Genel	Puan	Okul	Genel	Puan	Okul	Genel	
Genel Ortalama				17,9	13,2	14,47	8,1	5,5	6,76	11,9	5,6	10,57	5,1	5,2	3,78	11,3	8,2	9,20	8,0	5,4	6,64	11,6	6,0	10,08	10,2	5,9	8,69	84,0	55,1	70,19	146,760			163,170			184,910			
Okul Ortalaması				20,0	12,0	16,74	7,0	7,0	5,09	8,0	6,0	6,36	3,0	4,0	2,35	10,4	14,2	6,88	8,6	11,6	5,69	2,5	2,4	1,86	4,3	7,6	2,39	63,8	64,8	47,36	154,330			101,890			146,640			

TESTLERİ NET ORTALAMALARINA GÖRE KIYASLAMA



NET ORTALAMASINA GÖRE ŞUBE KARŞILAŞTIRMA

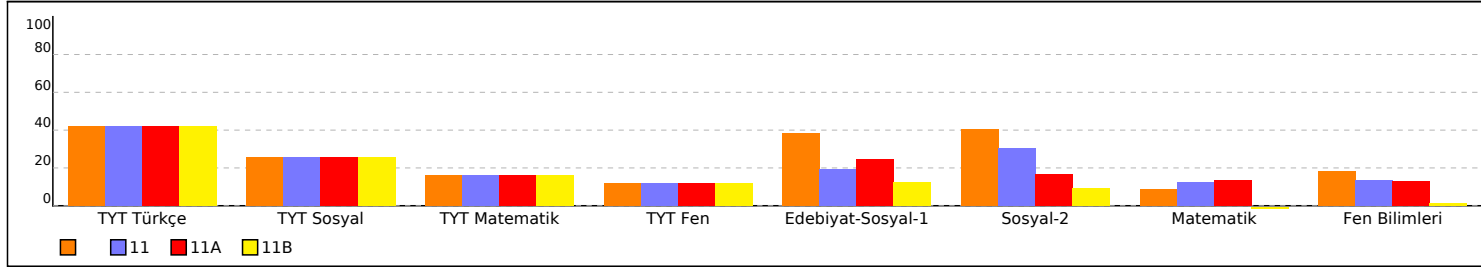

PUAN ORT. GÖRE KIYAS

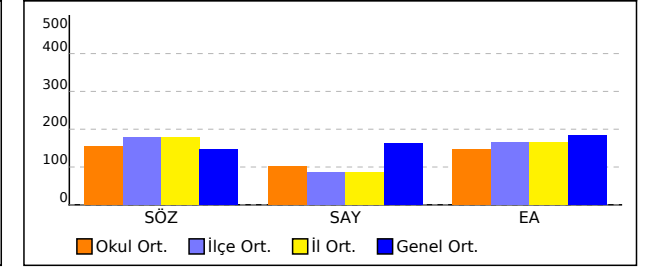

PUANA GÖRE ŞUBE KIYAS

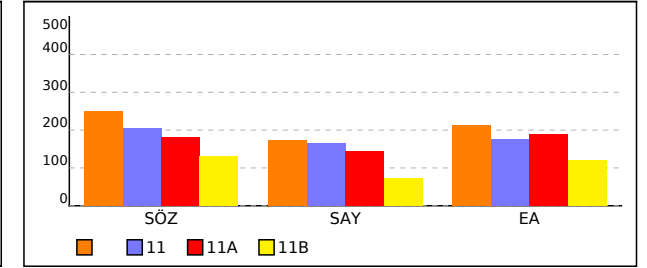



## OKUL TEST BAZLI NET LİSTESİ (EA sıralı)

İL		İLÇE		OKUL												SINAV ADI									KATILIMLAR															
																									Okul	İlçe	İl	Genel												
SAMSUN		ALAÇAM		Alaçam Anadolu İmam Hatip Lisesi												11 SINIF PLATİN DES 02 - AYT FORMATI (OP01-11.05DES02)									24	114	114	8196												
Sıra	Ö.No	İsim	Sınıf	TYT Türkçe			TYT Sosyal			TYT Matematik			TYT Fen Edebiyat-Sosyal-1			Sosyal-2			Matematik			Fen Bilimleri			Toplam			SÖZ			SAY			EA						
				D	Y	N	D	Y	N	D	Y	N	D	Y	N	D	Y	N	D	Y	N	D	Y	N	D	Y	N	D	Y	N	Puan	Okul	Genel	Puan	Okul	Genel	Puan	Okul	Genel	
Genel Ortalama				17,9	13,2	14,47	8,1	5,5	6,76	11,9	5,6	10,57	5,1	5,2	3,78	11,3	8,2	9,20	8,0	5,4	6,64	11,6	6,0	10,08	10,2	5,9	8,69	84,0	55,1	70,19	146,760			163,170			184,910			
Okul Ortalaması				20,0	12,0	16,74	7,0	7,0	5,09	8,0	6,0	6,36	3,0	4,0	2,35	10,4	14,2	6,88	8,6	11,6	5,69	2,5	2,4	1,86	4,3	7,6	2,39	63,8	64,8	47,36	154,330			101,890			146,640			

TESTLERİ NET ORTALAMALARINA GÖRE KIYASLAMA

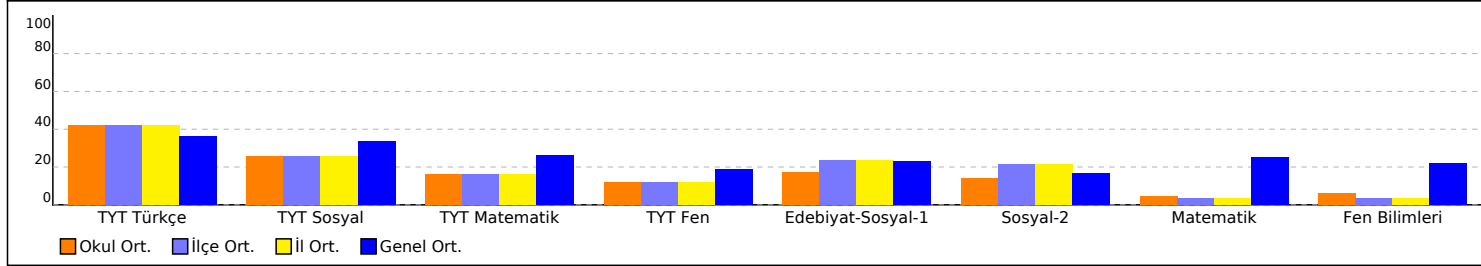

NET ORTALAMASINA GÖRE ŞUBE KARŞILAŞTIRMA

PUAN ORT. GÖRE KIYAS

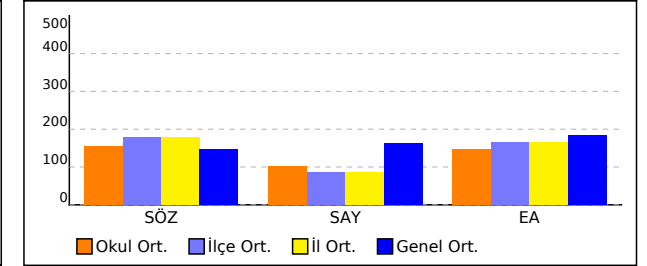

PUANA GÖRE ŞUBE KIYAS

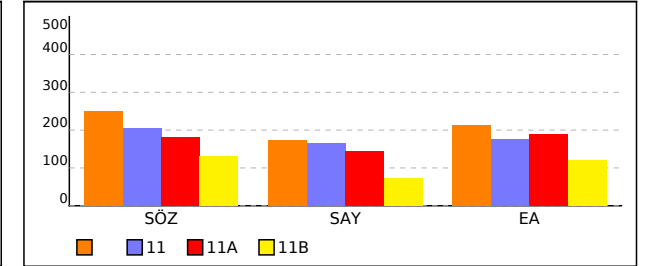
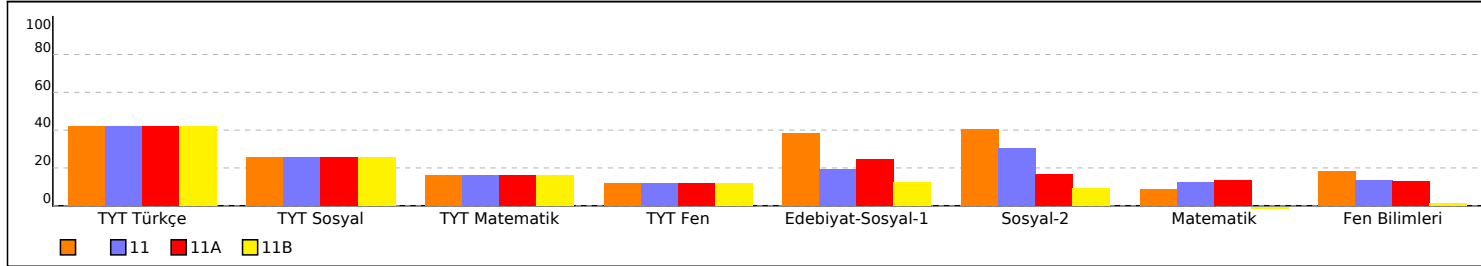













SINAV SONUÇ BELGESİ							
SAMSUN / ALAÇAM / Alaçam Anadolu İmam Hatip Lisesi							
Öğrenci				Numara	Sınıf		
ME TU				101	11A		
Puan Türü	Puan	Genel Ort.	Dereceler				
			Snf	Kurum	İlçe	İl	Genel
SÖZ	▲ 164,634	146,760	5	13	73	73	4181
Puanı Hesaplanan:			21	102	102	5808	
SAY	▲ 191,380	163,170	1	2	5	5	3119
Puanı Hesaplanan:			16	67	67	6078	
EA	▲ 228,452	184,910	1	1	10	10	2179
Puanı Hesaplanan:			20	101	101	7222	
Katılımlar:			6	24	114	114	8196

Eşleşen TYT bilginiz bulunamadığı için sınav ortalaması TYT bilginiz olarak kullanılmıştır.

Ders	Soru	Doğru	Yanlış	Net	Başarı %	Sınıf Ort.	Kurum Ort.	Genel Ort.
<i>TYT Türkçe</i>	40	20	12	16,74	42			
<i>TYT Sosyal</i>	20	7	7	5,09	25			
<i>TYT Matematik</i>	40	8	6	6,36	16			
<i>TYT Fen</i>	20	3	4	2,35	12			
Edebiyat	24	16	5	14,75	61	▲ 7,67	▲ 4,78	▲ 6,22
Tarih-1	10	1	1	0,75	8	▼ 1,46	▼ 1,06	▼ 1,77
Coğrafya-1	6	0	0	0,00	0	▼ 0,75	▼ 1,03	▼ 1,20
Edebiyat-Sosyal-1	40	17	6	15,50	39	▲ 9,88	▲ 6,88	▲ 9,20
Matematik-2	40	11	3	10,25	26	▲ 5,38	▲ 1,86	▲ 10,08
Fizik	14	1	2	0,50	4	▼ 0,75	▲ -0,03	▼ 2,42
Kimya	13	5	5	3,75	29	▲ 1,75	▲ 1,25	▲ 2,72
Biyoloji	13	5	4	4,00	31	▲ 2,75	▲ 1,17	▲ 3,55
Fen Bilimleri	40	11	11	8,25	21	▲ 5,25	▲ 2,39	▼ 8,69
<b>Toplam:</b>	<b>280</b>	<b>77</b>	<b>49</b>	<b>64,54</b>	<b>23</b>	<b>▲ 57,71</b>	<b>▲ 47,35</b>	<b>▼ 70,20</b>

Soru No	1234567890123456789012345678901234567890
Edebiyat-Sosyal-1	EACEdBADCBd BcbE EaABDDd
Cevap Anahtarı	A EACECBADCBEBABDCEDAEABDDACBEACDEBDBCDBA
Matematik	BECEB B E d ED Db b D
Cevap Anahtarı	A BEACECBEBEBCBEABEABDAEDCACDCADBDBEAEEDC
Fen Bilimleri	D c b eDBedCEce E dAa BcAE bE
Cevap Anahtarı	A ADECABDECBCECCDBDACEABEDEDBABCACBDAEDCE

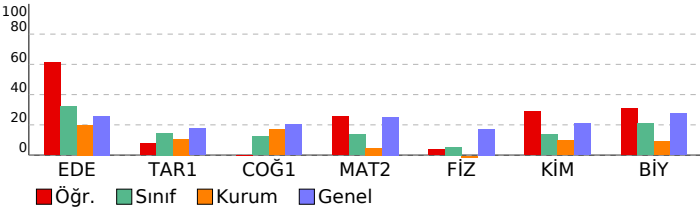

## 11 SINIF PLATİN DES 02 - AYT FORMATI (OP01-11.05DES02) DERSLERE GÖRE BAŞARI ANALİZİ

Edebiyat-Sosyal-1			
Edebiyat	S	D	Y B%
Sözcükte Anlam ve Sözcükler Arası Anlam İlişkileri	1	1	0 100
Cümleler Arasındaki Anlam İlişkileri (Sebeup-Sonuç, Amaç-Sonuç, Koşul-Şart, Özne-Nesnel Yargı, Birbirinin Açıklayıcı)	1	1	0 100
PARAGRAFİN YAPISI VE YORUMU	3	2	1 67
KAZANIM BELİRTİLMEMİŞ	2	2	0 100
Cümlelerin Öğeleri	2	2	0 100
1940-1960 arası hikâyesinin genel özelliklerini kavrar.	3	2	1 67
1923-1940 arası hikâyesinin genel özelliklerini kavrar.	2	1	1 50
Toplumcu gerçekçi hikâyelerin özelliklerini kavrar ve bu anlayışla eser veren yazarları bilir.	2	1	0 50
Bireyin iç dünyasını esas alan hikâyelerin özelliklerini kavrar ve bu anlayışla eser veren yazarları bilir.	1	0	1 0
Tanzimat Dönemi şiirinin genel özelliklerini kavrar.	6	3	0 50
Tanzimat Dönemi şairlerini tanıtır.	1	0	1 0
Edebi akımları ve edebiyata yansımalarını bilir.	1	1	0 100
Tarih-1	S	D	Y B%
1595-1700 yılları arasındaki süreçte meydana gelen başlıca siyasi gelişmeleri tarih şeridi ve haritalar üzerinde göst	1	1	0 100
Denizcilik faaliyetlerinin içdenizlerden okyanuslara taşınmasının dünya siyasetine ve ticaretine etkilerini analiz ede	4	0	1 0
Modern devletler hukukunun ortaya çıkışında Westphalia (Vestfalya) Barışı'nın rolünü kavrar.	3	0	0 0
XVII. yüzyılda değişen siyasi rekabet içerisinde Osmanlı Devleti'nin ittifak girişimlerini açıklar.	2	0	0 0
Coğrafya-1	S	D	Y B%
Ülkelerin farklı dönemlerde izledikleri nüfus politikaları ve sonuçlarını karşılaştırır.	1	0	0 0
Biyocoğrafiliğin oluşumu ve azalmasında etkili olan faktörleri açıklar.	2	0	0 0
Madde döngüleri ve enerji akışını ekosistemin devamlılığı açısından analiz eder.	1	0	0 0
Şehirlerin küresel ve bölgesel etkilerini fonksiyonel açıdan yorumlar.	1	0	0 0
Şehirleri fonksiyonel özellikleri açısından karşılaştırır.	1	0	0 0
Matematik	S	D	Y B%
Matematik-2	S	D	Y B%
Trigonometrik fonksiyonları birim çember yardımıyla açıklar.	30	7	2 23
Trigonometrik fonksiyon grafiklerini çizer.	3	3	0 100
Sinüs teoremiyle ilgili problemler çözer.	2	0	0 0
Açı ölçü birimlerini açıklayarak birbiri ile ilişkilendirir.	1	1	0 100
Kosinüs teoremiyle ilgili problemler çözer.	3	0	0 0
Yönü açıyı açıklar.	1	0	1 0
Fen Bilimleri	S	D	Y B%
Fizik	S	D	Y B%
Vektörlerin bileşmelerini farklı yöntemleri kullanarak hesaplar.	1	0	0 0
İki ve üç boyutlu Kartezyen koordinat sisteminde vektörleri çizer.	1	0	100
Sabit hızlı iki cismin hareketini birbirine göre yorumlar.	2	0	1 0
Bağıl hareket ile ilgili hesaplamalar yapar.	1	0	0 0
Net kuvvet etkisindeki cismin hareketi ile ilgili hesaplamalar yapar.	3	0	0 0
Bir boyutta sabit ivmeli hareket ile ilgili hesaplamalar yapar.	3	0	0 0
Bir boyutta sabit ivmeli hareketi analiz eder.	1	0	1 0
Hava direncinin ihmal edildiği ortamda düşen cisimlerin hareketlerini analiz eder.	1	0	0 0
Düşey doğrultuda ilk hızı olan ve sabit ivmeli hareket yapan cisimlerin hareketlerini analiz eder.	1	0	0 0
Kimya	S	D	Y B%
Atomu kuantum modeliyle açıklar.	2	1	1 50
Nötr atomların elektron dizilimleriyle periyodik sistemdeki yerleri arasındaki ilişkiyi açıklar.	4	2	2 50
Periyodik özelliklerdeki değişim eğilimlerini sebepleriyle açıklar.	2	1	1 50
Elementlerin periyodik sistemdeki konumu ile özellikleri arasındaki ilişkileri açıklar.	1	0	1 0
Yükseltgenme basamakları ile elektron dizilimleri arasındaki ilişkiyi açıklar.	2	0	0 0
Gazların betimlenmesinde kullanılan özellikleri açıklar.	2	1	0 50
Biyoloji	S	D	Y B%
Arka beyin görevlerini ve bölümlerini açıklar.	1	0	1 0
Pankreasın salgıladığı hormonları ve etkilerini açıklar.	1	0	100
Kulağın yapısını ve işitmenin nasıl gerçekleştiğini açıklar.	1	1	0 0
Böbrek üstü bezinden salgılanan hormonları ve etkilerini açıklar.	1	0	0 0
Endokrin bezlerin çalışmasında geri bildirim mekanizmasını açıklar.	1	0	0 0
Renk körlüğü, miyopi, hipermetropi, astigmatizm, presbitlik gibi rahatsızlıkları açıklar.	1	0	0 0
Refleksi tanımlar ve çeşitlerini açıklar.	1	1	0 100
Multipl skleroz (MS), Parkinson, Alzheimer, epilepsi (sara), depresyon üzerinde hakkında fikir yürütür.	1	0	1 0
Beynin yapısını, görevlerini ve bölümlerini açıklar.	1	1	0 100
Sinapsların tanımını yapar ve sinir sistemi için önemini açıklar.	1	1	0 100
Uyarı şiddetindeki artışın etkilerini açıklar.	1	0	0 0
Cevresel sinir sistemini açıklar.	1	0	1 0
Derinin yapısını ve görevlerini açıklar.	1	1	0 100





SINAV SONUÇ BELGESİ							
SAMSUN / ALAÇAM / Alaçam Anadolu İmam Hatip Lisesi							
Öğrenci				Numara		Sınıf	
ZE BU				557		11A	
Puan Türü	Puan	Genel Ort.	Dereceler				
			Snf	Kurum	İlçe	İl	Genel
SÖZ	▲ 194,324	146,760	2	5	52	52	2973
Puanı Hesaplanan:			21	102	102	5808	
EA	▼ 154,892	184,910	6	15	82	82	6340
Puanı Hesaplanan:			20	101	101	7222	
Katılımlar:			6	24	114	114	8196

Eşleşen TYT bilginiz bulunamadığı için sınav ortalaması TYT bilginiz olarak kullanılmıştır.

Ders	Soru	Doğru	Yanlış	Net	Başarı %	Sınıf Ort.	Kurum Ort.	Genel Ort.
<i>TYT Türkçe</i>	40	20	12	16,74	42			
<i>TYT Sosyal</i>	20	7	7	5,09	25			
<i>TYT Matematik</i>	40	8	6	6,36	16			
<i>TYT Fen</i>	20	3	4	2,35	12			
Edebiyat	24	8	10	5,50	23	▼ 7,67	▲ 4,78	▼ 6,22
Tarih-1	10	0	0	0,00	0	▼ 1,46	▼ 1,06	▼ 1,77
Coğrafya-1	6	0	0	0,00	0	▼ 0,75	▼ 1,03	▼ 1,20
Edebiyat-Sosyal-1	40	8	10	5,50	14	▼ 9,88	▼ 6,88	▼ 9,20
Tarih-2	11	6	5	4,75	43	▲ 2,38	▲ 1,81	▲ 2,36
Coğrafya-2	11	2	9	-0,25	-2	▼ 1,04	▼ 1,34	▼ 1,07
Felsefe	3	0	3	-0,75	-25	▼ 0,38	▼ 0,03	▼ 0,42
Felsefe Grubu	9	6	2	5,50	61	▲ 0,96	▲ 0,41	▲ 1,04
Din Kül. ve Ahl. Bil.	6	3	3	2,25	38	▲ 1,92	▲ 2,09	▲ 1,75
Sosyal-2	40	17	22	11,50	29	▲ 6,67	▲ 5,69	▲ 6,64
Matematik-2	40	0	1	-0,25	-1	▼ 5,38	▼ 1,86	▼ 10,08
<b>Toplam:</b>	<b>280</b>	<b>63</b>	<b>62</b>	<b>47,29</b>	<b>17</b>	<b>▼ 57,71</b>	<b>▼ 47,35</b>	<b>▼ 70,20</b>
Soru No	1234567890123456789012345678901234567890							
Edebiyat-Sosyal-1	EAeEdBD caBc B bcd bBc							
Cevap Anahtarı	A	EACECBDADCBEABDCEDEAEABDDACBEACDEBDBCDBA						
Sosyal-2	bEdaAACdcccCaCcAebddeeadaeD BADEeDCaa							
Cevap Anahtarı	A	DEDBAACCECECBABDCEACBACBAEDEBAEDDCBE						
Matematik	b							
Cevap Anahtarı	A	BEACBECDBEDBCEABEABDAEDCACDCADBDBEAEEEDC						

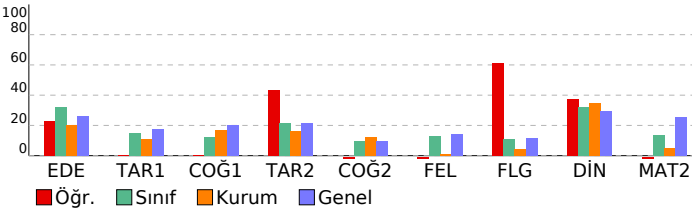

## 11 SINIF PLATİN DES 02 - AYT FORMATI (OP01-11.05DES02) DERSLERE GÖRE BAŞARI ANALİZİ

Edebiyat-Sosyal-1				
Edebiyat	S	D	Y	B%
Sözcükte Anlam ve Sözcükler Arası Anlam İlişkileri	1	1	0	100
Cümleler Arasındaki Anlam İlişkileri (Sebeup-Sonuç, Amaç-Sonuç, Koşul-Şart, Özne-Nesnel Yargı, Birbirinin Açıklayıcı)	1	1	0	100
PARAGRAFİN YAPISI VE YORUMU	3	1	2	33
KAZANIM BELİRTİLMEMİŞ	2	2	0	100
Cümlelerin Öğeleri	2	0	1	0
1940-1960 arası hikâyesinin genel özelliklerini kavrar.	3	1	2	33
1923-1940 arası hikâyesinin genel özelliklerini kavrar.	2	1	0	50
Toplumcu gerçekçi hikâyelerin özelliklerini kavrar ve bu anlayışla eser veren yazarları bilir.	2	0	1	0
Bireyin iç dünyasını esas alan hikâyelerin özelliklerini kavrar ve bu anlayışla eser veren yazarları bilir.	1	0	0	0
Tanzimat Dönemi şiirinin genel özelliklerini kavrar.	6	1	3	17
Tanzimat Dönemi şairlerini tanıtır.	1	0	0	0
Edebi akımları ve edebiyata yansımalarını bilir.	1	0	1	0
Tarih-1	S	D	Y	B%
1595-1700 yılları arasındaki süreçte meydana gelen başlıca siyasi gelişmeleri tarih şeridi ve haritalar üzerinde gösterir.	1	0	0	0
Denizcilik faaliyetlerinin içdenizlerden okyanuslara taşınmasının dünya siyasetine ve ticaretine etkilerini analiz eder.	4	0	0	0
Modern devletler hukukunun ortaya çıkışında Westphalia (Vestfalya) Barışı'nın rolünü kavrar.	3	0	0	0
XVII. yüzyılda değişen siyasi rekabet içerisinde Osmanlı Devleti'nin ittifak girişimlerini açıklar.	2	0	0	0
Coğrafya-1	S	D	Y	B%
Ülkelerin farklı dönemlerde izledikleri nüfus politikaları ve sonuçlarını karşılaştırır.	1	0	0	0
Bioçeşitliliğin oluşumu ve azalmasında etkili olan faktörleri açıklar.	2	0	0	0
Madde döngüleri ve enerji akışını ekosistemin devamlılığı açısından analiz eder.	1	0	0	0
Şehirlerin küresel ve bölgesel etkilerini fonksiyonel açıdan yorumlar.	1	0	0	0
Şehirleri fonksiyonel özellikleri açısından karşılaştırır.	1	0	0	0
Sosyal-2	S	D	Y	B%
Tarih-2	S	D	Y	B%
Denizcilik faaliyetlerinin içdenizlerden okyanuslara taşınmasının dünya siyasetine ve ticaretine etkilerini analiz eder.	2	1	1	50
XVII. yüzyılda değişen siyasi rekabet içerisinde Osmanlı Devleti'nin ittifak girişimlerini açıklar.	3	0	0	100
1595-1700 yılları arasındaki süreçte meydana gelen başlıca siyasi gelişmeleri tarih şeridi ve haritalar üzerinde gösterir.	3	2	1	67
Modern devletler hukukunun ortaya çıkışında Westphalia (Vestfalya) Barışı'nın rolünü kavrar.	3	0	3	0
Coğrafya-2	S	D	Y	B%
Türkiye'nin nüfus politikalarını gerekçeleri açısından değerlendirir.	1	0	1	0
Bioçeşitliliğin oluşumu ve azalmasında etkili olan faktörleri açıklar.	2	1	1	50
Türkiye'deki şehirleri fonksiyonlarına göre ayırır eder.	1	0	1	0
Ekosistemi oluşturan unsurları ayırır eder.	1	1	0	100
Türkiye'nin nüfus projeksiyonlarına dayalı senaryolar oluşturur.	1	0	1	0
Şehirleri fonksiyonel özellikleri açısından karşılaştırır.	2	0	2	0
Şehirlerin küresel ve bölgesel etkilerini fonksiyonel açıdan yorumlar.	1	0	1	0
Madde döngüleri ve enerji akışını ekosistemin devamlılığı açısından analiz eder.	1	0	1	0
Ülkelerin farklı dönemlerde izledikleri nüfus politikaları ve sonuçlarını karşılaştırır.	1	0	1	0
Felsefe	S	D	Y	B%
Örnek felsefi metinlerden hareketle MÖ 6. yüzyıl-MS 2. yüzyıl filozoflarının felsefi görüşlerini analiz eder.	1	0	1	0
MÖ 6. yüzyıl-MS 2. yüzyıl felsefesinin karakteristik özelliklerini açıklar.	1	0	1	0
MS 2. yüzyıl-MS 15. yüzyıl felsefesinin karakteristik özelliklerini açıklar.	1	0	1	0
Felsefe Grubu	S	D	Y	B%
MS 2. yüzyıl-MS 15. yüzyıl felsefesinin karakteristik özelliklerini açıklar.	4	2	1	50
Felsefenin ortaya çıkışını hazırlayan düşünce ortamını açıklar.	1	0	1	0
Örnek felsefi metinlerden hareketle MÖ 6. yüzyıl-MS 2. yüzyıl filozoflarının felsefi görüşlerini analiz eder.	4	4	0	100
Din Kül. ve Ahl. Bil.	S	D	Y	B%
Dünya hayatı ile ahiret hayatı arasında ilişki kurar.	2	2	0	100
Ahiret hayatının aşamalarını ayet ve hadislerle temellendirir.	2	2	0	0
Hayatı anlamlandırmada ahiret inancının önemini fark eder.	1	1	0	100
Cenaze uğurlama ile ilgili dini uygulamaları örneklerle açıklar.	1	0	1	0
Matematik	S	D	Y	B%
Matematik-2	S	D	Y	B%
Trigonometrik fonksiyonları birim çember yardımıyla açıklar.	30	0	1	0
Trigonometrik fonksiyon grafiklerini çizer.	3	0	0	0
Sinüs teoremiyle ilgili problemler çözer.	2	0	0	0
Açı ölçü birimlerini açıklayarak birbiri ile ilişkilendirir.	1	0	0	0
Kosinüs teoremiyle ilgili problemler çözer.	3	0	0	0
Yönü açıklar.	1	0	0	0











SINAV SONUÇ BELGESİ							
SAMSUN / ALAÇAM / Alaçam Anadolu İmam Hatip Lisesi							
Öğrenci				Numara		Sınıf	
İR AB				114		11B	
Puan Türü	Puan	Genel Ort.	Dereceler				
			Snf	Kurum	İlçe	İl	Genel
SÖZ	▲ 170,689	146,760	5	11	69	69	3932
Puanı Hesaplanan:			21	102	102	5808	
EA	▼ 170,812	184,910	6	11	65	65	5570
Puanı Hesaplanan:			20	101	101	7222	
Katılımlar:			15	24	114	114	8196

Eşleşen TYT bilginiz bulunamadığı için sınav ortalaması TYT bilginiz olarak kullanılmıştır.

Ders	Soru	Doğru	Yanlış	Net	Başarı %	Sınıf Ort.	Kurum Ort.	Genel Ort.
<i>TYT Türkçe</i>	40	20	12	16,74	42			
<i>TYT Sosyal</i>	20	7	7	5,09	25			
<i>TYT Matematik</i>	40	8	6	6,36	16			
<i>TYT Fen</i>	20	3	4	2,35	12			
Edebiyat	24	9	9	6,75	28	▲ 3,08	▲ 4,78	▲ 6,22
Tarih-1	10	1	2	0,50	5	▼ 0,88	▼ 1,06	▼ 1,77
Coğrafya-1	6	2	3	1,25	21	▲ 1,05	▲ 1,03	▲ 1,20
Edebiyat-Sosyal-1	40	12	14	8,50	21	▲ 5,02	▲ 6,88	▼ 9,20
Tarih-2	11	0	4	-1,00	-9	▼ 1,25	▼ 1,81	▼ 2,36
Coğrafya-2	11	2	2	1,50	14	▲ 1,20	▲ 1,34	▲ 1,07
Felsefe	3	0	0	0,00	0	▲ -0,22	▼ 0,03	▼ 0,42
Felsefe Grubu	9	0	0	0,00	0	▲ -0,13	▼ 0,41	▼ 1,04
Din Kül. ve Ahl. Bil.	6	5	1	4,75	79	▲ 1,63	▲ 2,09	▲ 1,75
Sosyal-2	40	7	7	5,25	13	▲ 3,73	▼ 5,69	▼ 6,64
<b>Toplam:</b>	<b>280</b>	<b>57</b>	<b>50</b>	<b>44,29</b>	<b>16</b>	<b>▲ 39,76</b>	<b>▼ 47,35</b>	<b>▼ 70,20</b>
Soru No	1234567890123456789012345678901234567890							
Edebiyat-Sosyal-1	EACcBbAaCcb Bea B Bbb EeDeCe c							
Cevap Anahtarı	A EACECBDDADCEBEABDCEAEABDDACBEACDEBDBCDBA							
Sosyal-2	be e d cA dC EcDCBE							
Cevap Anahtarı	A DEDBAACCECECBABDCEACBACBAEDEBAEDDCBE							

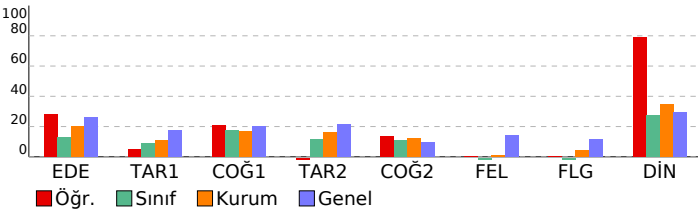

## 11 SINIF PLATİN DES 02 - AYT FORMATI (OP01-11.05DES02) DERSLERE GÖRE BAŞARI ANALİZİ

Edebiyat-Sosyal-1				
Edebiyat	S	D	Y	B%
Sözcükte Anlam ve Sözcükler Arası Anlam İlişkileri	1	1	0	100
Cümleler Arasındaki Anlam İlişkileri (Sebeup-Sonuç, Amaç-Sonuç, Koşul-Şart, Özne-Nesnel Yargı, Birbirinin Açıklayıcı)	1	1	0	100
PARAGRAFİN YAPISI VE YORUMU	3	1	2	33
KAZANIM BELİRTİLMEMİŞ	2	1	1	50
Cümlelerin Öğeleri	2	1	1	50
1940-1960 arası hikâyesinin genel özelliklerini kavrar.	3	2	1	67
1923-1940 arası hikâyesinin genel özelliklerini kavrar.	2	0	2	0
Toplumcu gerçekçi hikâyelerin özelliklerini kavrar ve bu anlayışla eser veren yazarları bilir.	2	0	0	0
Bireyin iç dünyasını esas alan hikâyelerin özelliklerini kavrar ve bu anlayışla eser veren yazarları bilir.	1	0	1	0
Tanzimat Dönemi şiirinin genel özelliklerini kavrar.	6	1	0	17
Tanzimat Dönemi şairlerini tanıtır.	1	1	0	100
Edebi akımları ve edebiyata yansımalarını bilir.	1	0	1	0
Tarih-1	S	D	Y	B%
1595-1700 yılları arasındaki süreçte meydana gelen başlıca siyasi gelişmeleri tarih şeridi ve haritalar üzerinde gösterir.	1	0	1	0
Denizcilik faaliyetlerinin içdenizlerden okyanuslara taşınmasının dünya siyasetine ve ticaretine etkilerini analiz eder.	4	0	0	0
Modern devletler hukukunun ortaya çıkışında Westphalia (Vestfalya) Barışı'nın rolünü kavrar.	3	1	0	33
XVII. yüzyılda değişen siyasi rekabet içerisinde Osmanlı Devleti'nin ittifak girişimlerini açıklar.	2	0	1	0
Coğrafya-1	S	D	Y	B%
Ülkelerin farklı dönemlerde izledikleri nüfus politikaları ve sonuçlarını karşılaştırır.	1	1	0	100
Biyocoşunluğun oluşumu ve azalmasında etkili olan faktörleri açıklar.	2	0	1	0
Madde döngüleri ve enerji akışını ekosistemin devamlılığı açısından analiz eder.	1	1	0	100
Şehirlerin küresel ve bölgesel etkilerini fonksiyonel açıdan yorumlar.	1	0	1	0
Şehirleri fonksiyonel özellikleri açısından karşılaştırır.	1	0	1	0
Sosyal-2	S	D	Y	B%
Tarih-2	S	D	Y	B%
Denizcilik faaliyetlerinin içdenizlerden okyanuslara taşınmasının dünya siyasetine ve ticaretine etkilerini analiz eder.	2	0	1	0
XVII. yüzyılda değişen siyasi rekabet içerisinde Osmanlı Devleti'nin ittifak girişimlerini açıklar.	3	0	0	0
1595-1700 yılları arasındaki süreçte meydana gelen başlıca siyasi gelişmeleri tarih şeridi ve haritalar üzerinde gösterir.	3	0	1	0
Modern devletler hukukunun ortaya çıkışında Westphalia (Vestfalya) Barışı'nın rolünü kavrar.	3	0	2	0
Coğrafya-2	S	D	Y	B%
Türkiye'nin nüfus politikalarını gerekçeleri açısından değerlendirir.	1	0	0	0
Biyocoşunluğun oluşumu ve azalmasında etkili olan faktörleri açıklar.	2	0	0	0
Türkiye'deki şehirleri fonksiyonlarına göre ayırır eder.	1	0	1	0
Ekosistemi oluşturan unsurları ayırır eder.	1	1	0	100
Türkiye'nin nüfus projeksiyonlarına dayalı senaryolar oluşturur.	1	0	0	0
Şehirleri fonksiyonel özellikleri açısından karşılaştırır.	2	0	0	0
Şehirlerin küresel ve bölgesel etkilerini fonksiyonel açıdan yorumlar.	1	0	0	0
Madde döngüleri ve enerji akışını ekosistemin devamlılığı açısından analiz eder.	1	0	1	0
Ülkelerin farklı dönemlerde izledikleri nüfus politikaları ve sonuçlarını karşılaştırır.	1	1	0	100
Felsefe	S	D	Y	B%
Örnek felsefi metinlerden hareketle MÖ 6. yüzyıl-MS 2. yüzyıl filozoflarının felsefi görüşlerini analiz eder.	1	0	0	0
MÖ 6. yüzyıl-MS 2. yüzyıl felsefesinin karakteristik özelliklerini açıklar.	1	0	0	0
MS 2. yüzyıl-MS 15. yüzyıl felsefesinin karakteristik özelliklerini açıklar.	1	0	0	0
Felsefe Grubu	S	D	Y	B%
MS 2. yüzyıl-MS 15. yüzyıl felsefesinin karakteristik özelliklerini açıklar.	4	0	0	0
Felsefenin ortaya çıkışını hazırlayan düşünce ortamını açıklar.	1	0	0	0
Örnek felsefi metinlerden hareketle MÖ 6. yüzyıl-MS 2. yüzyıl filozoflarının felsefi görüşlerini analiz eder.	4	0	0	0
Din Kül. ve Ahl. Bil.	S	D	Y	B%
Dünya hayatı ile ahiret hayatı arasında ilişki kurar.	2	2	0	100
Ahiret hayatının aşamalarını ayet ve hadislerle temellendirir.	2	1	1	50
Hayati anlamlandırmada ahiret inancının önemini fark eder.	1	1	0	100
Cenaze uğurlama ile ilgili dini uygulamaları örneklerle açıklar.	1	1	0	100

## SINAV SONUÇ BELGESİ

SAMSUN / ALAÇAM / Alaçam Anadolu İmam Hatip Lisesi

Öğrenci	Numara	Sınıf
İS ER	156	11B

Puan Türü	Puan	Genel Ort.	Dereceler				
			Snf	Kurum	İlçe	İl	Genel
SAY	▼ 140,033	163,170	2	9	21	21	5133
Puanı Hesaplanan:			16	67	67	6078	
Katılımlar:			15	24	114	114	8196

Eşleşen TYT bilginiz bulunamadığı için sınav ortalaması TYT bilginiz olarak kullanılmıştır.

Ders	Soru	Doğru	Yanlış	Net	Başarı %	Sınıf Ort.	Kurum Ort.	Genel Ort.
<i>TYT Türkçe</i>	40	20	12	16,74	42			
<i>TYT Sosyal</i>	20	7	7	5,09	25			
<i>TYT Matematik</i>	40	8	6	6,36	16			
<i>TYT Fen</i>	20	3	4	2,35	12			
Fizik	14	0	14	-3,50	-25	▼ -0,65	▼ -0,03	▼ 2,42
Kimya	13	6	7	4,25	33	▲ 0,90	▲ 1,25	▲ 2,72
Biyoloji	13	4	9	1,75	13	▲ 0,27	▲ 1,17	▼ 3,55
Fen Bilimleri	40	10	30	2,50	6	▲ 0,52	▲ 2,39	▼ 8,69
<b>Toplam:</b>	<b>280</b>	<b>48</b>	<b>59</b>	<b>33,04</b>	<b>12</b>	▼ 39,76	▼ 47,35	▼ 70,20

Soru No	12345678901234567890123456789012345678901234567890
Fen Bilimleri	daedcaeeaaecdddeaAbDcccEAaECddeEBdbbdAbAe
Cevap Anahtarı	B CEBBEECDCCDAABCAEDBDEADECCBCEBEACBADAD

## 11 SINIF PLATİN DES 02 - AYT FORMATI

(OP01-11.05DES02)

## DERSLERE GÖRE BAŞARI ANALİZİ

## Fen Bilimleri

Fizik	S	D	Y	B%
Vektörlerin bileşmelerini farklı yöntemleri kullanarak hesaplar.	1	0	1	0
İki ve üç boyutlu Kartezyen koordinat sisteminde vektörleri çizer.	1	0	1	0
Sabit hızlı iki cismin hareketini birbirine göre yorumlar.	2	0	2	0
Bağıl hareket ile ilgili hesaplamalar yapar.	1	0	1	0
Net kuvvet etkisindeki cismin hareketi ile ilgili hesaplamalar yapar.	3	0	3	0
Bir boyutta sabit ivmeli hareket ile ilgili hesaplamalar yapar.	3	0	3	0
Bir boyutta sabit ivmeli hareketi analiz eder.	1	0	1	0
Hava direncinin ihmal edildiği ortamda düşen cisimlerin hareketlerini analiz eder.	1	0	1	0
Düşey doğrultuda ilk hızı olan ve sabit ivmeli hareket yapan cisimlerin hareketlerini analiz eder.	1	0	1	0
<b>Kimya</b>	<b>S</b>	<b>D</b>	<b>Y</b>	<b>B%</b>
Atomun kuantum modeliyle açıklar.	2	1	1	50
Nötr atomların elektron dizilimleriyle periyodik sistemdeki yerleri arasında ilişki kurar.	4	1	3	25
Periyodik özelliklerdeki değişim eğilimlerini sebepleriyle açıklar.	2	1	1	50
Elementlerin periyodik sistemdeki konumu ile özellikleri arasındaki ilişkileri açıklar.	1	0	1	0
Yükseltgenme basamakları ile elektron dizilimleri arasındaki ilişkiyi açıklar.	2	1	1	50
Gazların betimlenmesinde kullanılan özellikleri açıklar.	2	2	0	100
<b>Biyoloji</b>	<b>S</b>	<b>D</b>	<b>Y</b>	<b>B%</b>
Arka beynin görevlerini ve bölümlerini açıklar.	1	0	1	0
Pankreasın salgılanan hormonları ve etkilerini açıklar.	1	0	1	0
Kulağın yapısını ve işitmenin nasıl gerçekleştiğini açıklar.	1	1	0	100
Böbrek üstü bezinden salgılanan hormonları ve etkilerini açıklar.	1	0	1	0
Endokrin bezlerin çalışmasında geri bildirim mekanizmasını açıklar.	1	1	0	100
Renk körlüğü, miyopi, hipermetropi, astigmatizm, presbitlik gibi rahatsızlıkları açıklar.	1	0	1	0
Refleksi tanımlar ve çeşitlerini açıklar.	1	0	1	0
Multipl skleroz (MS), Parkinson, Alzheimer, epilepsi (sara), depresyon üzerinde hakkında fikir yürütür.	1	0	1	0
Beynin, yapısını, görevlerini ve bölümlerini açıklar.	1	1	0	100
Sinapsların tanınımı yapar ve sinir sistemi için önemini açıklar.	1	0	1	0
Uyarı şiddetindeki artışın etkilerini açıklar.	1	0	1	0
Cevresel sinir sistemini açıklar.	1	0	1	0
Derinin yapısını ve görevlerini açıklar.	1	1	0	100

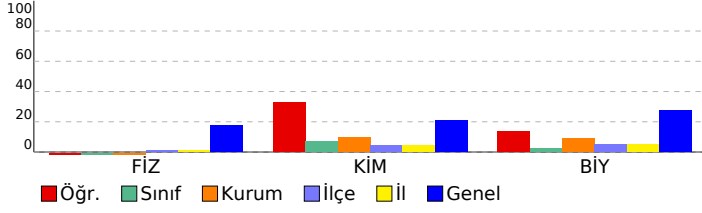

SINAV SONUÇ BELGESİ							
SAMSUN / ALAÇAM / Alaçam Anadolu İmam Hatip Lisesi							
Öğrenci				Numara		Sınıf	
ÖZ CE				118		11B	
Puan Türü	Puan	Genel Ort.	Dereceler				
			Snf	Kurum	İlçe	İl	Genel
SÖZ	▲ 189,489	146,760	2	6	57	57	3171
Puanı Hesaplanan:			21	102	102		5808
EA	▲ 197,745	184,910	1	6	33	33	3981
Puanı Hesaplanan:			20	101	101		7222
Katılımlar:			15	24	114	114	8196

Eşleşen TYT bilginiz bulunamadığı için sınav ortalaması TYT bilginiz olarak kullanılmıştır.

Ders	Soru	Doğru	Yanlış	Net	Başarı %	Sınıf Ort.	Kurum Ort.	Genel Ort.
TYT Türkçe	40	20	12	16,74	42			
TYT Sosyal	20	7	7	5,09	25			
TYT Matematik	40	8	6	6,36	16			
TYT Fen	20	3	4	2,35	12			
Edebiyat	24	9	3	8,25	34	▲ 3,08	▲ 4,78	▲ 6,22
Tarih-1	10	3	4	2,00	20	▲ 0,88	▲ 1,06	▲ 1,77
Coğrafya-1	6	4	2	3,50	58	▲ 1,05	▲ 1,03	▲ 1,20
Edebiyat-Sosyal-1	40	16	9	13,75	34	▲ 5,02	▲ 6,88	▲ 9,20
Tarih-2	11	6	2	5,50	50	▲ 1,25	▲ 1,81	▲ 2,36
Coğrafya-2	11	2	6	0,50	5	▼ 1,20	▼ 1,34	▼ 1,07
Felsefe	3	0	2	-0,50	-17	▼ -0,22	▼ 0,03	▼ 0,42
Felsefe Grubu	9	0	0	0,00	0	▲ -0,13	▼ 0,41	▼ 1,04
Din Kül. ve Ahl. Bil.	6	1	3	0,25	4	▼ 1,63	▼ 2,09	▼ 1,75
Sosyal-2	40	9	13	5,75	14	▲ 3,73	▲ 5,69	▼ 6,64
<b>Toplam:</b>	<b>280</b>	<b>63</b>	<b>51</b>	<b>50,04</b>	<b>18</b>	<b>▲ 39,76</b>	<b>▲ 47,35</b>	<b>▼ 70,20</b>
Soru No	1234567890123456789012345678901234567890							
Edebiyat-Sosyal-1	EAC CeDec B B BD A aAaEaDBdcBA							
Cevap Anahtarı	A	EACECBADDCBEABDCEDEAEABDDACBEACDEBDBCDBA						
Sosyal-2	EDBAA e dC dcA c adDaec ec Bd							
Cevap Anahtarı	A	DEDBAACCECECBABDCEDACBACBAEDEBAEDDCBE						

## 11 SINIF PLATİN DES 02 - AYT FORMATI (OP01-11.05DES02) DERSLERE GÖRE BAŞARI ANALİZİ

Edebiyat-Sosyal-1				
Edebiyat	S	D	Y	B%
Sözcükte Anlam ve Sözcükler Arası Anlam İlişkileri	1	1	0	100
Cümleler Arasındaki Anlam İlişkileri (Sebeup-Sonuç, Amaç-Sonuç, Koşul-Şart, Özne-Nesnel Yargı, Birbirinin Açıklayıcı)	1	1	0	100
PARAGRAFİN YAPISI VE YORUMU	3	2	0	67
KAZANIM BELİRTİLMEMİŞ	2	1	1	50
Cümlelerin Öğeleri	2	0	2	0
1940-1960 arası hikâyesinin genel özelliklerini kavrar.	3	1	0	33
1923-1940 arası hikâyesinin genel özelliklerini kavrar.	2	1	0	50
Toplumcu gerçekçi hikâyelerin özelliklerini kavrar ve bu anlayışla eser veren yazarları bilir.	2	0	0	0
Bireyin iç dünyasını esas alan hikâyelerin özelliklerini kavrar ve bu anlayışla eser veren yazarları bilir.	1	0	0	0
Tanzimat Dönemi şiirinin genel özelliklerini kavrar.	6	1	0	17
Tanzimat Dönemi şairlerini tanıtır.	1	0	0	0
Edebi akımları ve edebiyata yansımalarını bilir.	1	1	0	100
Tarih-1	S	D	Y	B%
1595-1700 yılları arasındaki süreçte meydana gelen başlıca siyasi gelişmeleri tarih şeridi ve haritalar üzerinde gösterir.	1	0	0	0
Denizcilik faaliyetlerinin içdenizlerden okyanuslara taşınmasının dünya siyasetine ve ticaretine etkilerini analiz eder.	4	1	1	25
Modern devletler hukukunun ortaya çıkışında Westphalia (Vestfalya) Barışı'nın rolünü kavrar.	3	1	2	33
XVII. yüzyılda değişen siyasi rekabet içerisinde Osmanlı Devleti'nin ittifak girişimlerini açıklar.	2	1	1	50
Coğrafya-1	S	D	Y	B%
Ülkelerin farklı dönemlerde izledikleri nüfus politikaları ve sonuçlarını karşılaştırır.	1	1	0	100
Bioçeşitliliğin oluşumu ve azalmasında etkili olan faktörleri açıklar.	2	2	0	100
Madde döngüleri ve enerji akışını ekosistemin devamlılığı açısından analiz eder.	1	0	1	0
Şehirlerin küresel ve bölgesel etkilerini fonksiyonel açıdan yorumlar.	1	0	1	0
Şehirleri fonksiyonel özellikleri açısından karşılaştırır.	1	1	0	100
Sosyal-2	S	D	Y	B%
Tarih-2	S	D	Y	B%
Denizcilik faaliyetlerinin içdenizlerden okyanuslara taşınmasının dünya siyasetine ve ticaretine etkilerini analiz eder.	2	1	0	50
XVII. yüzyılda değişen siyasi rekabet içerisinde Osmanlı Devleti'nin ittifak girişimlerini açıklar.	3	3	0	100
1595-1700 yılları arasındaki süreçte meydana gelen başlıca siyasi gelişmeleri tarih şeridi ve haritalar üzerinde gösterir.	3	2	0	67
Modern devletler hukukunun ortaya çıkışında Westphalia (Vestfalya) Barışı'nın rolünü kavrar.	3	0	2	0
Coğrafya-2	S	D	Y	B%
Türkiye'nin nüfus politikalarını gerekçeleri açısından değerlendirir.	1	0	0	0
Bioçeşitliliğin oluşumu ve azalmasında etkili olan faktörleri açıklar.	2	1	1	50
Türkiye'deki şehirleri fonksiyonlarına göre ayırır eder.	1	0	1	0
Ekosistemi oluşturan unsurları ayırır eder.	1	0	1	100
Türkiye'nin nüfus projeksiyonlarına dayalı senaryolar oluşturur.	1	0	0	0
Şehirleri fonksiyonel özellikleri açısından karşılaştırır.	2	0	1	0
Şehirlerin küresel ve bölgesel etkilerini fonksiyonel açıdan yorumlar.	1	0	1	0
Madde döngüleri ve enerji akışını ekosistemin devamlılığı açısından analiz eder.	1	0	1	0
Ülkelerin farklı dönemlerde izledikleri nüfus politikaları ve sonuçlarını karşılaştırır.	1	0	1	0
Felsefe	S	D	Y	B%
Örnek felsefi metinlerden hareketle MÖ 6. yüzyıl-MS 2. yüzyıl filozoflarının felsefi görüşlerini analiz eder.	1	0	1	0
MÖ 6. yüzyıl-MS 2. yüzyıl felsefesinin karakteristik özelliklerini açıklar.	1	0	1	0
MS 2. yüzyıl-MS 15. yüzyıl felsefesinin karakteristik özelliklerini açıklar.	1	0	0	0
Felsefe Grubu	S	D	Y	B%
MS 2. yüzyıl-MS 15. yüzyıl felsefesinin karakteristik özelliklerini açıklar.	4	0	0	0
Felsefenin ortaya çıkışını hazırlayan düşünce ortamını açıklar.	1	0	0	0
Örnek felsefi metinlerden hareketle MÖ 6. yüzyıl-MS 2. yüzyıl filozoflarının felsefi görüşlerini analiz eder.	4	0	0	0
Din Kül. ve Ahl. Bil.	S	D	Y	B%
Dünya hayatı ile ahiret hayatı arasında ilişki kurar.	2	0	0	0
Ahiret hayatının aşamalarını ayet ve hadislerle temellendirir.	2	0	2	0
Hayati anlamlandırmada ahiret inancının önemini fark eder.	1	0	1	0
Cenaze uğurlama ile ilgili dini uygulamaları örneklerle açıklar.	1	1	0	100

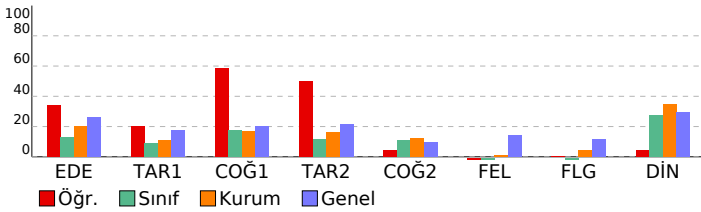

SINAV SONUÇ BELGESİ							
SAMSUN / ALAÇAM / Alaçam Anadolu İmam Hatip Lisesi							
Öğrenci			Numara	Sınıf			
ÖZ ER			102	11B			
Puan Türü	Puan	Genel Ort.	Dereceler				
			Snf	Kurum	İlçe	İl	Genel
SAY	▼ 130,863	163,170	5	12	40	40	5527
	Puanı Hesaplanan:		16	67	67	6078	
Katılımlar:		15	24	114	114	8196	

Eşleşen TYT bilginiz bulunamadığı için sınav ortalaması TYT bilginiz olarak kullanılmıştır.

Ders	Soru	Doğru	Yanlış	Net	Başarı %	Sınıf Ort.	Kurum Ort.	Genel Ort.
TYT Türkçe	40	20	12	16,74	42			
TYT Sosyal	20	7	7	5,09	25			
TYT Matematik	40	8	6	6,36	16			
TYT Fen	20	3	4	2,35	12			
Edebiyat	24	5	19	0,25	1	▼ 3,08	▼ 4,78	▼ 6,22
Tarih-1	10	1	9	-1,25	-13	▼ 0,88	▼ 1,06	▼ 1,77
Coğrafya-1	6	0	6	-1,50	-25	▼ 1,05	▼ 1,03	▼ 1,20
Edebiyat-Sosyal-1	40	6	34	-2,50	-6	▼ 5,02	▼ 6,88	▼ 9,20
Tarih-2	11	2	9	-0,25	-2	▼ 1,25	▼ 1,81	▼ 2,36
Coğrafya-2	11	4	7	2,25	20	▲ 1,20	▲ 1,34	▲ 1,07
Felsefe	3	0	3	-0,75	-25	▼ -0,22	▼ 0,03	▼ 0,42
Felsefe Grubu	9	1	8	-1,00	-11	▼ -0,13	▼ 0,41	▼ 1,04
Din Kült. ve Ahl. Bil.	6	1	5	-0,25	-4	▼ 1,63	▼ 2,09	▼ 1,75
Sosyal-2	40	8	32	0,00	0	▼ 3,73	▼ 5,69	▼ 6,64
Fizik	14	0	0	0,00	0	▲ -0,65	▲ -0,03	▼ 2,42
Kimya	13	0	0	0,00	0	▼ 0,90	▼ 1,25	▼ 2,72
Biyoloji	13	3	9	0,75	6	▲ 0,27	▼ 1,17	▼ 3,55
Fen Bilimleri	40	3	9	0,75	2	▲ 0,52	▼ 2,39	▼ 8,69
<b>Toplam:</b>	<b>280</b>	<b>55</b>	<b>104</b>	<b>28,79</b>	<b>10</b>	<b>▼ 39,76</b>	<b>▼ 47,35</b>	<b>▼ 70,20</b>

Soru No	1234567890123456789012345678901234567890
---------	--

Edebiyat-Sosyal-1	CeeaacDbdBbCeedadbcAecabdbceadEbdcdbcdae
Cevap Anahtarı	B CCAEEADDBBECBCEDADAABEBDBDEADBECCAADBDC

Sosyal-2	dAEcdabecbaDecececeACDcbcbAbedcaecaBdbbce
Cevap Anahtarı	B CAEECCEDADDAEACEBBCADDDCAEBAABCEBDEDEC

Fen Bilimleri	a ddBcdCecbAe
Cevap Anahtarı	B CEBBEEDCDDCAABCAEDBDEADECCBCEBEACBADAD

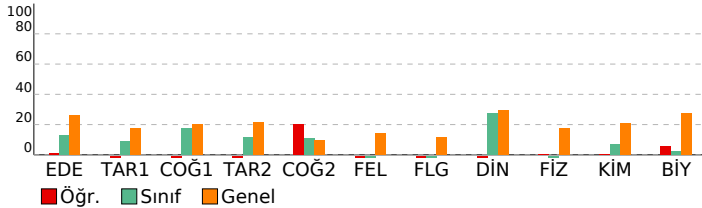

## 11 SINIF PLATİN DES 02 - AYT FORMATI (OP01-11.05DES02) DERSLERE GÖRE BAŞARI ANALİZİ

Edebiyat-Sosyal-1	S	D	Y	B%
<b>Edebiyat</b>				
Sözcükte Anlam ve Sözcükler Arası Anlam İlişkileri	1	0	1	0
Cümleler Arasındaki Anlam İlişkileri (Sebeep-Sonuç, Amaç-Sonuç, Koşul-Şart, Özel-Nesnel Yargı, Birbirinin Açıklayıcı)	1	0	1	0
PARAGRAFİN YAPISI VE YORUMU	3	1	2	33
KAZANIM BELİRTİLMEMİŞ	2	0	2	0
Cümlelerin Öğeleri	2	1	1	50
1940-1960 arası hikâyesinin genel özelliklerini kavrar.	3	1	2	33
1923-1940 arası hikâyesinin genel özelliklerini kavrar.	2	1	1	50
Toplumcu gerçekçi hikâyelerin özelliklerini kavrar ve bu anlayışla eser veren yazarları bilir.	2	0	2	0
Bireyin iç dünyasını esas alan hikâyelerin özelliklerini kavrar ve bu anlayışla eser veren yazarları bilir.	1	0	1	0
Tanzimat Dönemi şiirinin genel özelliklerini kavrar.	6	1	4	17
Tanzimat Dönemi şairlerini tanıtır.	1	0	1	0
Edebi akımları ve edebiyata yansımalarını bilir.	1	0	1	0
<b>Tarih-1</b>				
1595-1700 yılları arasındaki süreçte meydana gelen başlıca siyasi gelişmeleri tarih şeridi ve haritalar üzerinde göst	1	0	1	0
Denizcilik faaliyetlerinin içdenizlerden okyanuslara taşınmasının dünya siyasetine ve ticaretine etkilerini analiz eder	4	0	4	0
Modern devletler hukukunun ortaya çıkışında Westphalia (Vestfalya) Barışı'nın rolünü kavrar.	3	1	2	33
XVII. yüzyılda değişen siyasi rekabet içerisinde Osmanlı Devleti'nin ittifak girişimlerini açıklar.	2	0	2	0
<b>Coğrafya-1</b>				
Ülkelerin farklı dönemlerde izledikleri nüfus politikaları ve sonuçlarını karşılaştırır.	1	0	1	0
Biyocoşulluğun oluşumu ve azalmasında etkili olan faktörleri açıklar.	2	0	2	0
Madde döngüleri ve enerji akışını ekosistemin devamlılığı açısından analiz eder.	1	0	1	0
Şehirlerin küresel ve bölgesel etkilerini fonksiyonel açıdan yorumlar.	1	0	1	0
Şehirleri fonksiyonel özellikleri açısından karşılaştırır.	1	0	1	0
<b>Sosyal-2</b>				
<b>Tarih-2</b>				
Denizcilik faaliyetlerinin içdenizlerden okyanuslara taşınmasının dünya siyasetine ve ticaretine etkilerini analiz eder	2	0	2	0
XVII. yüzyılda değişen siyasi rekabet içerisinde Osmanlı Devleti'nin ittifak girişimlerini açıklar.	3	1	2	33
1595-1700 yılları arasındaki süreçte meydana gelen başlıca siyasi gelişmeleri tarih şeridi ve haritalar üzerinde göst	3	0	3	0
Modern devletler hukukunun ortaya çıkışında Westphalia (Vestfalya) Barışı'nın rolünü kavrar.	3	1	2	33
<b>Coğrafya-2</b>				
Türkiye'nin nüfus politikalarını gerekçeleri açısından değerlendirir.	1	0	1	0
Biyocoşulluğun oluşumu ve azalmasında etkili olan faktörleri açıklar.	2	1	1	50
Türkiye'deki şehirleri fonksiyonlarına göre ayırır eder.	1	0	1	0
Ekosistemi oluşturan unsurları ayırır eder.	1	1	0	100
Türkiye'nin nüfus projeksiyonlarına dayalı senaryolar oluşturur.	1	0	1	0
Şehirleri fonksiyonel özellikleri açısından karşılaştırır.	2	1	1	50
Şehirlerin küresel ve bölgesel etkilerini fonksiyonel açıdan yorumlar.	1	0	1	0
Madde döngüleri ve enerji akışını ekosistemin devamlılığı açısından analiz eder.	1	0	1	0
Ülkelerin farklı dönemlerde izledikleri nüfus politikaları ve sonuçlarını karşılaştırır.	1	1	0	100
<b>Felsefe</b>				
<b>Felsefe Grubu</b>				
MS 2. yüzyıl-MS 15. yüzyıl felsefesinin karakteristik özelliklerini açıklar.	4	0	4	0
Felsefenin ortaya çıkışını hazırlayan düşünce ortamını açıklar.	1	0	1	0
Örnek felsefi metinlerden hareketle MS 6. yüzyıl-MS 2. yüzyıl filozoflarının felsefi görüşlerini analiz eder.	4	1	2	25
MS 6. yüzyıl-MS 2. yüzyıl felsefesinin karakteristik özelliklerini açıklar.	0	1	0	0
<b>Din Kült. ve Ahl. Bil.</b>				
Dünya hayatı ile ahiret hayatı arasındaki ilişkiyi kurar.	2	0	2	0
Ahiret hayatının aşamalarını ayet ve hadislerle temellendirir.	2	0	2	0
Hayatı anlamlandırmada ahiret inancının önemini fark eder.	1	0	1	0
Cenaze uğurlama ile ilgili dini uygulamaları örneklerle açıklar.	1	1	0	100
<b>Fen Bilimleri</b>				
<b>Fizik</b>				
Vektörlerin bileşmelerini farklı yöntemleri kullanarak hesaplar.	1	0	0	0
İki ve üç boyutlu Kartezyen koordinat sisteminde vektörleri çizer.	1	0	0	0
Sabit hızlı iki cismin hareketini birbirine göre yorumlar.	2	0	0	0
Bağıl hareket ile ilgili hesaplamalar yapar.	1	0	0	0
Net kuvvet etkisindeki cismin hareketi ile ilgili hesaplamalar yapar.	3	0	0	0
Bir boyutta sabit ivmeli hareket ile ilgili hesaplamalar yapar.	3	0	0	0
Bir boyutta sabit ivmeli hareketi analiz eder.	1	0	0	0
Hava direncinin ihmal edildiği ortamda düşen cisimlerin hareketlerini analiz eder.	1	0	0	0
Düşey doğrultuda ilk hızı ve sabit ivmeli hareket yapan cisimlerin hareketlerini analiz eder.	1	0	0	0
<b>Kimya</b>				
Atomu kuantum modeliyle açıklar.	2	0	0	0
Nötr atomların elektron dizilimleriyle periyodik sistemdeki yerleri arasında ilişki kurar.	4	0	0	0
Periyodik özelliklerdeki değişim eğilimlerini sebepleriyle açıklar.	2	0	0	0
Elementlerin periyodik sistemdeki konumu ile özellikleri arasındaki ilişkileri açıklar.	1	0	0	0
Yükseltgenme basamakları ile elektron dizilimleri arasındaki ilişkileri açıklar.	2	0	0	0
Gazların betimlenmesinde kullanılan özellikleri açıklar.	2	0	0	0
<b>Biyoloji</b>				
Arka beynin görevlerini ve bölümlerini açıklar.	1	0	1	0
Pankreasın salgıladığı hormonları ve etkilerini açıklar.	1	0	1	0
Kulağın yapısını ve işitenin nasıl gerçekleştiğini açıklar.	1	1	0	100
Böbrek üstü bezinden salgılanan hormonları ve etkilerini açıklar.	1	1	0	0
Endokrin bezlerin çalışmasında geri bildirim mekanizmasını açıklar.	1	0	1	0
Renk körlüğü, miyopi, hipermetropi, astigmatizm, presbitik gibi rahatsızlıkları açıklar.	1	1	0	100
Refleksi tanımlar ve çeşitlerini açıklar.	1	0	0	0
Multipl skleroz (MS), Parkinson, Alzheimer, epilepsi (sara), depresyon üzerinde hakkında fikir yürütür.	1	0	1	0
Beynin yapısını, görevlerini ve bölümlerini açıklar.	1	1	0	100
Sinapsların tanımını yapar ve sinir sistemi için önemini açıklar.	1	0	1	0
Uyarı şiddetindeki artışın etkilerini açıklar.	1	0	1	0
Çevresel sinir sistemini açıklar.	1	0	1	0
Derinin yapısını ve görevlerini açıklar.	1	0	1	0



# SINAV SONUÇ BELGESİ

SAMSUN / ALAÇAM / Alaçam Anadolu İmam Hatip Lisesi

Öğrenci		Numara		Sınıf			
RA BA		42		11B			
Puan Türü	Puan	Genel Ort.	Dereceler				
			Snf	Kurum	İlçe	İl	Genel
SÖZ	▲ 157,279	146,760	9	17	81	81	4460
Puanı Hesaplanan:			21	102	102	5808	
EA	▼ 152,857	184,910	8	16	83	83	6438
Puanı Hesaplanan:			20	101	101	7222	
Katılımlar:			15	24	114	114	8196

Eşleşen TYT bilginiz bulunamadığı için sınav ortalaması TYT bilginiz olarak kullanılmıştır.

Ders	Soru	Doğru	Yanlış	Net	Başarı %	Sınıf Ort.	Kurum Ort.	Genel Ort.
<i>TYT Türkçe</i>	40	20	12	16.74	42			
<i>TYT Sosyal</i>	20	7	7	5.09	25			
<i>TYT Matematik</i>	40	8	6	6.36	16			
<i>TYT Fen</i>	20	3	4	2.35	12			
Edebiyat	24	8	16	4,00	17	▲ 3,08	▼ 4,78	▼ 6,22
Tarih-1	10	2	4	1,00	10	▲ 0,88	▼ 1,06	▼ 1,77
Coğrafya-1	6	0	0	0,00	0	▼ 1,05	▼ 1,03	▼ 1,20
Edebiyat-Sosyal-1	40	10	20	5,00	13	▼ 5,02	▼ 6,88	▼ 9,20
Tarih-2	11	0	0	0,00	0	▼ 1,25	▼ 1,81	▼ 2,36
Coğrafya-2	11	0	0	0,00	0	▼ 1,20	▼ 1,34	▼ 1,07
Felsefe	3	0	0	0,00	0	▲ -0,22	▼ 0,03	▼ 0,42
Felsefe Grubu	9	0	0	0,00	0	▲ -0,13	▼ 0,41	▼ 1,04
Din Kül. ve Ahl. Bil.	6	5	1	4,75	79	▲ 1,63	▲ 2,09	▲ 1,75
Sosyal-2	40	5	1	4,75	12	▲ 3,73	▼ 5,69	▼ 6,64
<b>Toplam:</b>	<b>280</b>	<b>53</b>	<b>50</b>	<b>40,29</b>	<b>14</b>	<b>▲ 39,76</b>	<b>▼ 47,35</b>	<b>▼ 70,20</b>

Soru No	1234567890123456789012345678901234567890
Edebiyat-Sosyal-1	dCAEcdBdCDeBCbeeacedcBceaEgdb
Cevap Anahtarı	B CCAEEADDBBECBCEDADAABEBDBDEADBECCEAADBDDC
Sosyal-2	BDEcEC
Cevap Anahtarı	B CAEECCEBDADDAECCBACDDCDAEBAABCBBDEDEC

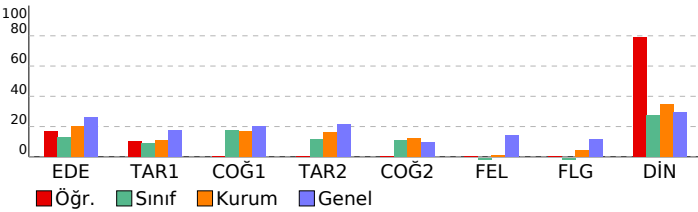

# 11 SINIF PLATİN DES 02 - AYT FORMATI

(OP01-11.05DES02)

DERSLERE GÖRE BAŞARI ANALİZİ

Edebiyat-Sosyal-1		S	D	Y	B%
<b>Edebiyat</b>					
Sözcükte Anlam ve Sözcükler Arası Anlam İlişkileri					
1	1	0	100		
Cümleler Arasındaki Anlam İlişkileri (Sebeup-Sonuç, Amaç-Sonuç, Koşul-Şart, Özne-Nesnel Yargı, Birbirinin Açıklayıcı):					
1	1	0	100		
PARAGRAFİN YAPISI VE YORUMU					
3	1	2	33		
KAZANIM BELİRTİLMEMİŞ					
2	1	1	50		
Cümlelerin Öğeleri					
2	0	2	0		
1940-1960 arası hikâyesinin genel özelliklerini kavrar.					
3	2	1	67		
1923-1940 arası hikâyesinin genel özelliklerini kavrar.					
2	1	1	50		
Toplumcu gerçekçi hikâyelerin özelliklerini kavrar ve bu anlayışla eser veren yazarları bilir.					
2	0	2	0		
Bireyin iç dünyasını esas alan hikâyelerin özelliklerini kavrar ve bu anlayışla eser veren yazarları bilir.					
1	0	1	0		
Tanzimat Dönemi şiirinin genel özelliklerini kavrar.					
6	0	5	0		
Tanzimat Dönemi şairlerini tanıtır.					
1	1	0	100		
Edebi akımları ve edebiyata yansımalarını bilir.					
1	0	1	0		
<b>Tarih-1</b>					
1595-1700 yılları arasındaki süreçte meydana gelen başlıca siyasi gelişmeleri tarih şeridi ve haritalar üzerinde gösterir.					
1	0	1	0		
Denizcilik faaliyetlerinin içdenizlerden okyanuslara taşınmasının dünya siyasetine ve ticaretine etkilerini analiz eder.					
4	1	1	25		
Modern devletler hukukunun ortaya çıkışında Westphalia (Vestfalya) Barışı'nın rolünü kavrar.					
3	1	0	33		
XVII. yüzyılda değişen siyasi rekabet içerisinde Osmanlı Devleti'nin ittifak girişimlerini açıklar.					
2	0	2	0		
<b>Coğrafya-1</b>					
Ülkelerin farklı dönemlerde izledikleri nüfus politikaları ve sonuçlarını karşılaştırır.					
1	0	0	0		
Biyocoğrafiliğin oluşumu ve azalmasında etkili olan faktörleri açıklar.					
2	0	0	0		
Madde döngüleri ve enerji akışını ekosistemin devamlılığı açısından analiz eder.					
1	0	0	0		
Şehirlerin küresel ve bölgesel etkilerini fonksiyonel açıdan yorumlar.					
1	0	0	0		
Şehirleri fonksiyonel özellikleri açısından karşılaştırır.					
1	0	0	0		
<b>Sosyal-2</b>					
<b>Tarih-2</b>					
Denizcilik faaliyetlerinin içdenizlerden okyanuslara taşınmasının dünya siyasetine ve ticaretine etkilerini analiz eder.					
2	0	0	0		
XVII. yüzyılda değişen siyasi rekabet içerisinde Osmanlı Devleti'nin ittifak girişimlerini açıklar.					
3	0	0	0		
1595-1700 yılları arasındaki süreçte meydana gelen başlıca siyasi gelişmeleri tarih şeridi ve haritalar üzerinde gösterir.					
3	0	0	0		
Modern devletler hukukunun ortaya çıkışında Westphalia (Vestfalya) Barışı'nın rolünü kavrar.					
3	0	0	0		
<b>Coğrafya-2</b>					
Türkiye'nin nüfus politikalarını gerekçeleri açısından değerlendirir.					
1	0	0	0		
Biyocoğrafiliğin oluşumu ve azalmasında etkili olan faktörleri açıklar.					
2	0	0	0		
Türkiye'deki şehirleri fonksiyonlarına göre ayırır eder.					
1	0	0	0		
Ekosistemi oluşturan unsurları ayırır eder.					
1	0	0	0		
Türkiye'nin nüfus projeksiyonlarına dayalı senaryolar oluşturur.					
1	0	0	0		
Şehirleri fonksiyonel özellikleri açısından karşılaştırır.					
2	0	0	0		
Şehirlerin küresel ve bölgesel etkilerini fonksiyonel açıdan yorumlar.					
1	0	0	0		
Madde döngüleri ve enerji akışını ekosistemin devamlılığı açısından analiz eder.					
1	0	0	0		
Ülkelerin farklı dönemlerde izledikleri nüfus politikaları ve sonuçlarını karşılaştırır.					
1	0	0	0		
<b>Felsefe</b>					
Örnek felsefi metinlerden hareketle MÖ 6. yüzyıl-MS 2. yüzyıl filozoflarının felsefi görüşlerini analiz eder.					
1	0	0	0		
MÖ 6. yüzyıl-MS 2. yüzyıl felsefesinin karakteristik özelliklerini açıklar.					
1	0	0	0		
MS 2. yüzyıl-MS 15. yüzyıl felsefesinin karakteristik özelliklerini açıklar.					
1	0	0	0		
<b>Felsefe Grubu</b>					
MS 2. yüzyıl-MS 15. yüzyıl felsefesinin karakteristik özelliklerini açıklar.					
4	0	0	0		
Felsefenin ortaya çıkışını hazırlayan düşünce ortamını açıklar.					
1	0	0	0		
Örnek felsefi metinlerden hareketle MÖ 6. yüzyıl-MS 2. yüzyıl filozoflarının felsefi görüşlerini analiz eder.					
4	0	0	0		
MÖ 6. yüzyıl-MS 2. yüzyıl felsefesinin karakteristik özelliklerini açıklar.					
0	0	0	0		
<b>Din Kül. ve Ahl. Bil.</b>					
Dünya hayatı ile ahiret hayatı arasında ilişki kurar.					
2	2	0	100		
Ahiret hayatının aşamalarını ayet ve hadislerle temellendirir.					
2	1	1	50		
Hayatı anlamlandırmada ahiret inancının önemini fark eder.					
1	1	0	100		
Cenaze uğurlama ile ilgili dini uygulamaları örneklerle açıklar.					
1	1	0	100		







SINAV SONUÇ BELGESİ							
SAMSUN / ALAÇAM / Alaçam Anadolu İmam Hatip Lisesi							
Öğrenci				Numara		Sınıf	
VE US				103		11B	
Puan Türü	Puan	Genel Ort.	Dereceler				
			Snf	Kurum	İlçe	İl	Genel
SÖZ	▲ 188,909	146,760	3	7	58	58	3193
Puanı Hesaplanan:			21	102	102	5808	
SAY	▼ 127,968	163,170	8	16	64	64	5622
Puanı Hesaplanan:			16	67	67	6078	
EA	▼ 184,697	184,910	2	7	48	48	4805
Puanı Hesaplanan:			20	101	101	7222	
Katılımlar:			15	24	114	114	8196

Eşleşen TYT bilginiz bulunamadığı için sınav ortalaması TYT bilginiz olarak kullanılmıştır.

Ders	Soru	Doğru	Yanlış	Net	Başarı %	Sınıf Ort.	Kurum Ort.	Genel Ort.
<i>TYT Türkçe</i>	40	20	12	16,74	42			
<i>TYT Sosyal</i>	20	7	7	5,09	25			
<i>TYT Matematik</i>	40	8	6	6,36	16			
<i>TYT Fen</i>	20	3	4	2,35	12			
Edebiyat	24	6	12	3,00	13	▼ 3,08	▼ 4,78	▼ 6,22
Tarih-1	10	6	2	5,50	55	▲ 0,88	▲ 1,06	▲ 1,77
Coğrafya-1	6	3	2	2,50	42	▲ 1,05	▲ 1,03	▲ 1,20
Edebiyat-Sosyal-1	40	15	16	11,00	28	▲ 5,02	▲ 6,88	▲ 9,20
Tarih-2	11	4	3	3,25	30	▲ 1,25	▲ 1,81	▲ 2,36
Coğrafya-2	11	4	5	2,75	25	▲ 1,20	▲ 1,34	▲ 1,07
Felsefe	3	0	1	-0,25	-8	▼ -0,22	▼ 0,03	▼ 0,42
Felsefe Grubu	9	2	3	1,25	14	▲ -0,13	▲ 0,41	▲ 1,04
Din Kül. ve Ahl. Bil.	6	1	3	0,25	4	▼ 1,63	▼ 2,09	▼ 1,75
Sosyal-2	40	11	15	7,25	18	▲ 3,73	▲ 5,69	▲ 6,64
Matematik-2	40	1	2	0,50	1	▲ -0,05	▼ 1,86	▼ 10,08
<b>Toplam:</b>	<b>280</b>	<b>65</b>	<b>62</b>	<b>49,29</b>	<b>18</b>	<b>▲ 39,76</b>	<b>▲ 47,35</b>	<b>▼ 70,20</b>
Soru No	1234567890123456789012345678901234567890							
Edebiyat-Sosyal-1	EAa bB daCed Bb a bEd ccDACBE daE DBea A							
Cevap Anahtarı	A	EACECBDADCBEABDCEDEABABDDACBEACDEBDBCDDBA						
Sosyal-2	DaD Aae CEcaAd da Aa c a E BeEe ba							
Cevap Anahtarı	A	DEDBAACCECECBABDCEDEACBACBAEAEDEBDEDDCBE						
Matematik	b E b							
Cevap Anahtarı	A	BEACBECDBEDBCEABEABDAEDCACDCADDBBEAEEDC						

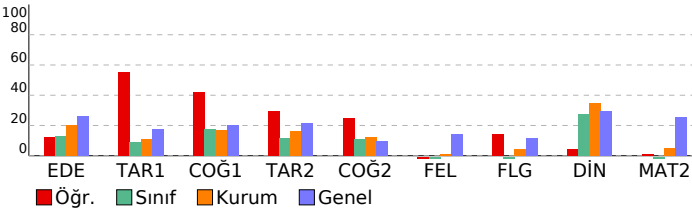

## 11 SINIF PLATİN DES 02 - AYT FORMATI (OP01-11.05DES02) DERSLERE GÖRE BAŞARI ANALİZİ

Edebiyat-Sosyal-1				
Edebiyat	S	D	Y	B%
Sözcükte Anlam ve Sözcükler Arası Anlam İlişkileri	1	1	0	100
Cümleler Arasındaki Anlam İlişkileri (Sebeup-Sonuç, Amaç-Sonuç, Koşul-Şart, Özne-Nesnel Yargı, Birbirinin Açıklayıcı)	1	1	0	100
PARAGRAFİN YAPISI VE YORUMU	3	0	2	0
KAZANIM BELİRTİLMEMİŞ	2	1	0	50
Cümlelerin Öğeleri	2	0	2	0
1940-1960 arası hikâyesinin genel özelliklerini kavrar.	3	2	1	67
1923-1940 arası hikâyesinin genel özelliklerini kavrar.	2	0	1	0
Toplumcu gerçekçi hikâyelerin özelliklerini kavrar ve bu anlayışla eser veren yazarları bilir.	2	0	1	0
Bireyin iç dünyasını esas alan hikâyelerin özelliklerini kavrar ve bu anlayışla eser veren yazarları bilir.	1	0	1	0
Tanzimat Dönemi şiirinin genel özelliklerini kavrar.	6	1	2	17
Tanzimat Dönemi şairlerini tanıtır.	1	0	1	0
Edebi akımları ve edebiyata yansımalarını bilir.	1	0	1	0
Tarih-1	S	D	Y	B%
1595-1700 yılları arasındaki süreçte meydana gelen başlıca siyasi gelişmeleri tarih şeridi ve haritalar üzerinde göst	1	1	0	100
Denizcilik faaliyetlerinin içdenizlerden okyanuslara taşınmasının dünya siyasetine ve ticaretine etkilerini analiz ede	4	3	1	75
Modern devletler hukukunun ortaya çıkışında Westphalia (Vestfalya) Barışı'nın rolünü kavrar.	3	2	1	67
XVII. yüzyılda değişen siyasi rekabet içerisinde Osmanlı Devleti'nin ittifak girişimlerini açıklar.	2	0	0	0
Coğrafya-1	S	D	Y	B%
Ülkelerin farklı dönemlerde izledikleri nüfus politikaları ve sonuçlarını karşılaştırır.	1	1	0	100
Biyocoşunluğun oluşumu ve azalmasında etkili olan faktörleri açıklar.	2	1	0	50
Madde döngüleri ve enerji akışını ekosistemin devamlılığı açısından analiz eder.	1	0	1	0
Şehirlerin küresel ve bölgesel etkilerini fonksiyonel açıdan yorumlar.	1	0	1	0
Şehirleri fonksiyonel özellikleri açısından karşılaştırır.	1	1	0	100
Sosyal-2	S	D	Y	B%
Tarih-2	S	D	Y	B%
Denizcilik faaliyetlerinin içdenizlerden okyanuslara taşınmasının dünya siyasetine ve ticaretine etkilerini analiz ede	2	2	0	100
XVII. yüzyılda değişen siyasi rekabet içerisinde Osmanlı Devleti'nin ittifak girişimlerini açıklar.	3	1	1	33
1595-1700 yılları arasındaki süreçte meydana gelen başlıca siyasi gelişmeleri tarih şeridi ve haritalar üzerinde göst	3	1	1	33
Modern devletler hukukunun ortaya çıkışında Westphalia (Vestfalya) Barışı'nın rolünü kavrar.	3	0	1	0
Coğrafya-2	S	D	Y	B%
Türkiye'nin nüfus politikalarını gerekçeleri açısından değerlendirir.	1	1	0	100
Biyocoşunluğun oluşumu ve azalmasında etkili olan faktörleri açıklar.	2	1	0	50
Türkiye'deki şehirleri fonksiyonlarına göre ayırır eder.	1	0	1	0
Ekosistemi oluşturan unsurları ayırır eder.	1	1	0	100
Türkiye'nin nüfus projeksiyonlarına dayalı senaryolar oluşturur.	1	0	1	0
Şehirleri fonksiyonel özellikleri açısından karşılaştırır.	2	0	1	0
Şehirlerin küresel ve bölgesel etkilerini fonksiyonel açıdan yorumlar.	1	0	1	0
Madde döngüleri ve enerji akışını ekosistemin devamlılığı açısından analiz eder.	1	1	0	100
Ülkelerin farklı dönemlerde izledikleri nüfus politikaları ve sonuçlarını karşılaştırır.	1	0	1	0
Felsefe	S	D	Y	B%
Örnek felsefi metinlerden hareketle MÖ 6. yüzyıl-MS 2. yüzyıl filozoflarının felsefi görüşlerini analiz eder.	1	0	0	0
MÖ 6. yüzyıl-MS 2. yüzyıl felsefesinin karakteristik özelliklerini açıklar.	1	0	1	0
MS 2. yüzyıl-MS 15. yüzyıl felsefesinin karakteristik özelliklerini açıklar.	1	0	0	0
Felsefe Grubu	S	D	Y	B%
MS 2. yüzyıl-MS 15. yüzyıl felsefesinin karakteristik özelliklerini açıklar.	4	1	2	25
Felsefenin ortaya çıkışını hazırlayan düşünce ortamını açıklar.	1	0	0	0
Örnek felsefi metinlerden hareketle MÖ 6. yüzyıl-MS 2. yüzyıl filozoflarının felsefi görüşlerini analiz eder.	4	1	1	25
Din Kül. ve Ahl. Bil.	S	D	Y	B%
Dünya hayatı ile ahiret hayatı arasında ilişki kurar.	2	1	1	50
Ahiret hayatının aşamalarını ayet ve hadislerle temellendirir.	2	0	1	0
Hayatı anlamlandırmada ahiret inancının önemini fark eder.	1	0	0	0
Cenaze uğurlama ile ilgili dini uygulamaları örneklerle açıklar.	1	0	1	0
Matematik	S	D	Y	B%
Matematik-2	S	D	Y	B%
Trigonometrik fonksiyonları birim çember yardımıyla açıklar.	30	1	1	3
Trigonometrik fonksiyon grafiklerini çizer.	3	0	0	0
Sinüs teoremiyle ilgili problemler çözer.	2	0	0	0
Açı ölçü birimlerini açıklayarak birbiri ile ilişkilendirir.	1	0	0	0
Kosinüs teoremiyle ilgili problemler çözer.	3	0	1	0
Yönü açıklar.	1	0	0	0







## OKUL TEST BAZLI NET LİSTESİ (SÖZ sıralı)

İL		İLÇE		OKUL												SINAV ADI									KATILIMLAR															
																									Okul	İlçe	İl	Genel												
SAMSUN		ALAÇAM		Alaçam Anadolu İmam Hatip Lisesi												11 SINIF PLATİN DES 02 - AYT FORMATI (OP01-11.05DES02)									24	114	114	8196												
Sıra	Ö.No	İsim	Sınıf	TYT Türkçe			TYT Sosyal			TYT Matematik			TYT Fen			Edebiyat-Sosyal-1			Sosyal-2			Matematik			Fen Bilimleri			Toplam			SÖZ			SAY			EA			
				D	Y	N	D	Y	N	D	Y	N	D	Y	N	D	Y	N	D	Y	N	D	Y	N	D	Y	N	D	Y	N	Puan	Okul	Genel	Puan	Okul	Genel	Puan	Okul	Genel	
Genel Ortalama				17,9	13,2	14,47	8,1	5,5	6,76	11,9	5,6	10,57	5,1	5,2	3,78	11,3	8,2	9,20	8,0	5,4	6,64	11,6	6,0	10,08	10,2	5,9	8,69	84,0	55,1	70,19	146,760			163,170			184,910			
Okul Ortalaması				20,0	12,0	16,74	7,0	7,0	5,09	8,0	6,0	6,36	3,0	4,0	2,35	10,4	14,2	6,88	8,6	11,6	5,69	2,5	2,4	1,86	4,3	7,6	2,39	63,8	64,8	47,36	154,330			101,890			146,640			

TESTLERİ NET ORTALAMALARINA GÖRE KIYASLAMA

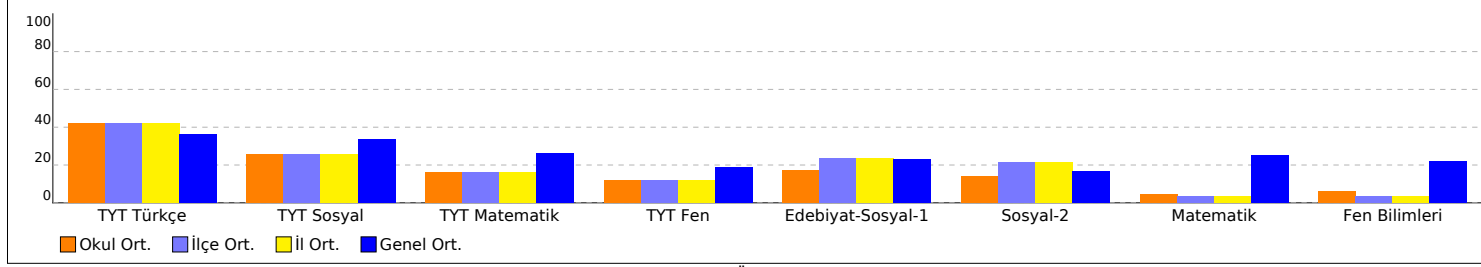

NET ORTALAMASINA GÖRE ŞUBE KARŞILAŞTIRMA

PUAN ORT. GÖRE KIYAS

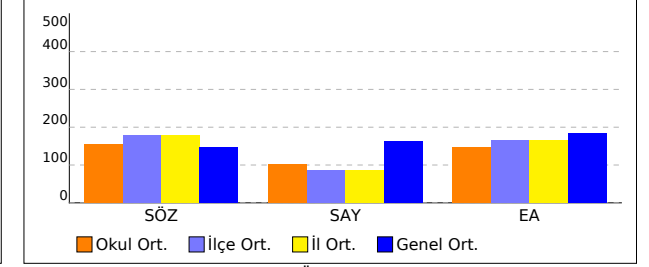

PUANA GÖRE ŞUBE KIYAS

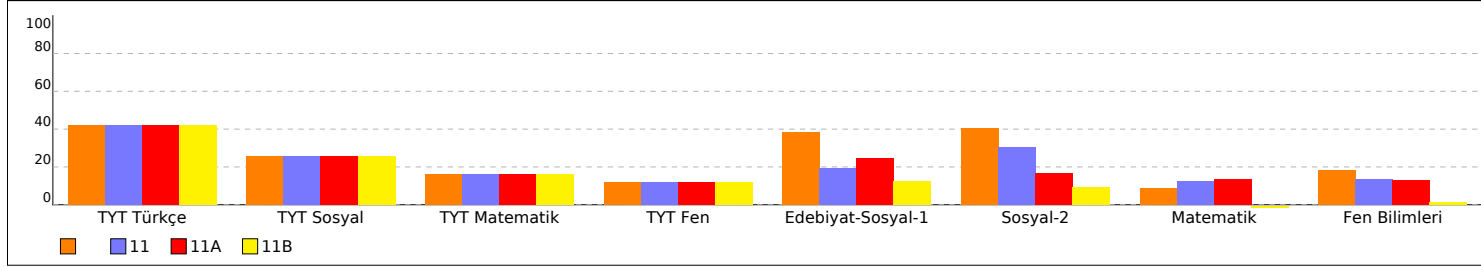

NET ORTALAMASINA GÖRE ŞUBE KARŞILAŞTIRMA

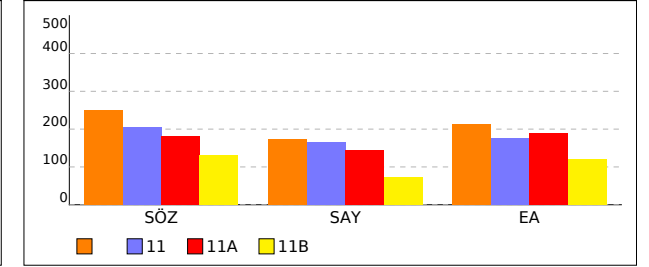

PUANA GÖRE ŞUBE KIYAS